Clôturer et laisser faire

Dispositifs de pouvoir et multiculturalisme à Los Angeles

Nuestro Pueblo (*Our Town*), Sabato « Simon »Rodia

Séminaire VAAM
5 février 2011
Ecole Normale Supérieure, Paris

Sarah Mekdjian
sarah.mekdjian@upmf-grenoble.fr
Université de Grenoble II-Pierre Mendès-France

Introduction

- Mosaïque, archipel, échiquier
- Les modes de production spatiale de la diversité à Los Angeles
- Little Armenia, terrain d'enquête

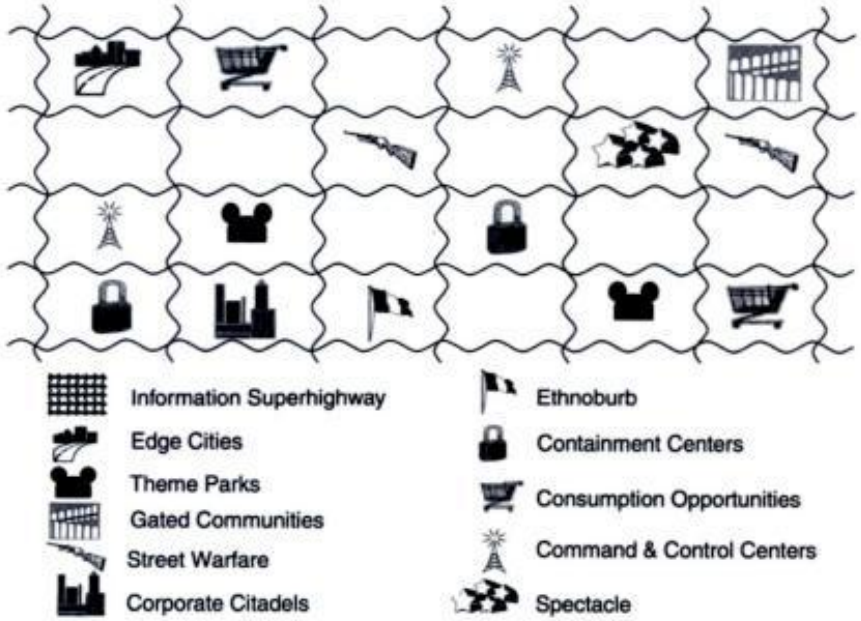
Information Superhighway
Edge Cities
Theme Parks
Gated Communities
Street Warfare
Corporate Citadels
Ethnoburb
Containment Centers
Consumption Opportunities
Command & Control Centers
Spectacle

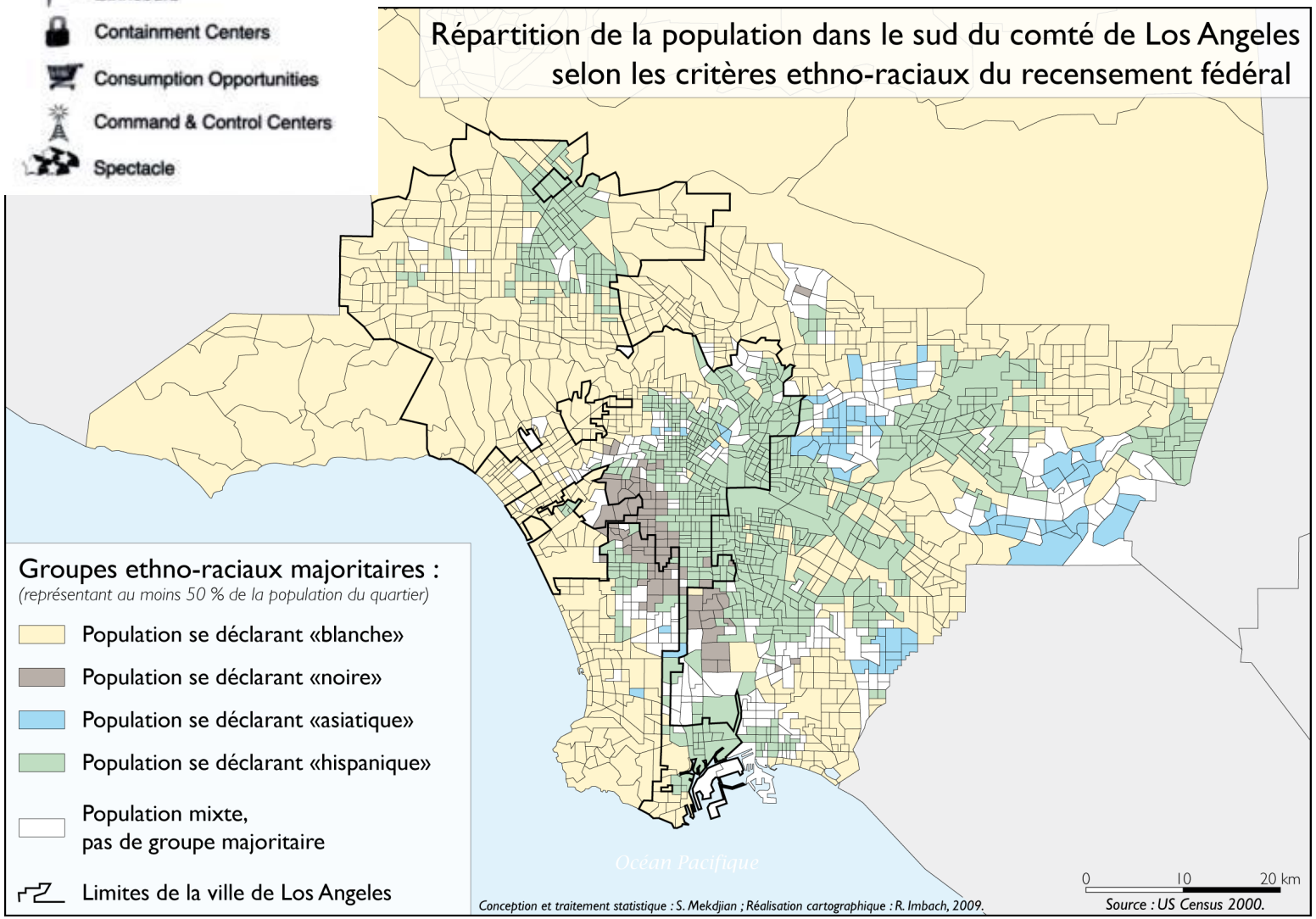
Répartition de la population dans le sud du comté de Los Angeles
selon les critères ethno-raciaux du recensement fédéral
Groupes ethno-raciaux majoritaires :
(représentant au moins 50 % de la population du quartier)
Population se déclarant «blanche»
Population se déclarant «noire»
Population se déclarant «asiatique»
Population se déclarant «hispanique»
Population mixte,
pas de groupe majoritaire
Limites de la ville de Los Angeles
Océan Pacifique
0
10
20 km
Conception et traitement statistique : S. Mekdjian ; Réalisation cartographique : R. Imbach, 2009.
Source : US Census 2000.

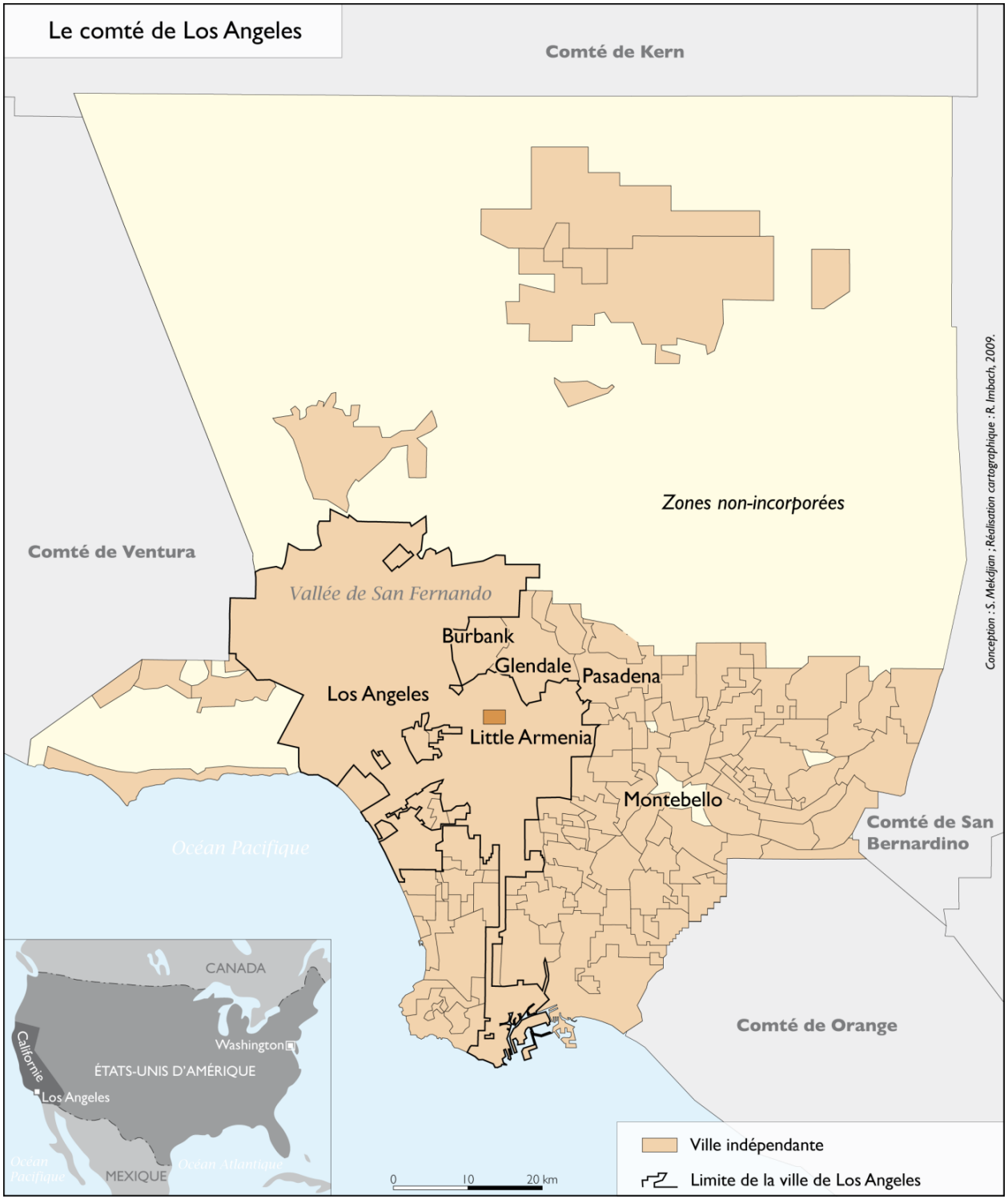
Le comté de Los Angeles
Comté de Kern
Zones non-incorporées
Comté de Ventura
Vallée de San Fernando
Burbank
Glendale
Pasadena
Los Angeles
Little Armenia
Montebello
Comté de San Bernardino
Océan Pacifique
Comté de Orange
CANADA
Washington
Californie
ÉTATS-UNIS D'AMÉRIQUE
Los Angeles
Océan Pacifique
MEXIQUE
Océan Atlantique
0
10
20 km
Ville indépendante
Limite de la ville de Los Angeles
Conception : S. Mekdjian ; Réalisation cartographique : R. Imbach, 2009.

Problématique

- Célébrer la diversité en ville, produire des clôtures spatiales?

- Liberté et égalité des individus ou espace collectif de contrôle (communauté/Etat)?

Plan

- Clôturer l’espace pour célébrer la diversité?
- Intervenir et laisser faire : la diversité au service de l’ordre
- Ce qui échappe à la discipline communautaire et à la sécurité étatique

1- Clôturer l'espace pour célébrer la diversité?

- Du multiculturalisme au « monoculturalisme pluriel »
- Hauts-lieux et frontières : des outils d'uniformisation

Little Armenia, nom-clôture

- « Quand dire, c'est faire »
- Un espace-temps « bouclé » : temps cyclique et commémoration
- Dispositifs disciplinaires de contrôle

ERIC GARCETTI
COUNCILMEMBER 13th DISTRICT
5500 HOLLYWOOD BL. 4th FLOOR
FIELD OFFICE
Little Armenia
SIGNAL SYNC

WELCOME TO
LITTLE
ARMENIA

102.7
KIISFM
SMOG CHE
CENTER

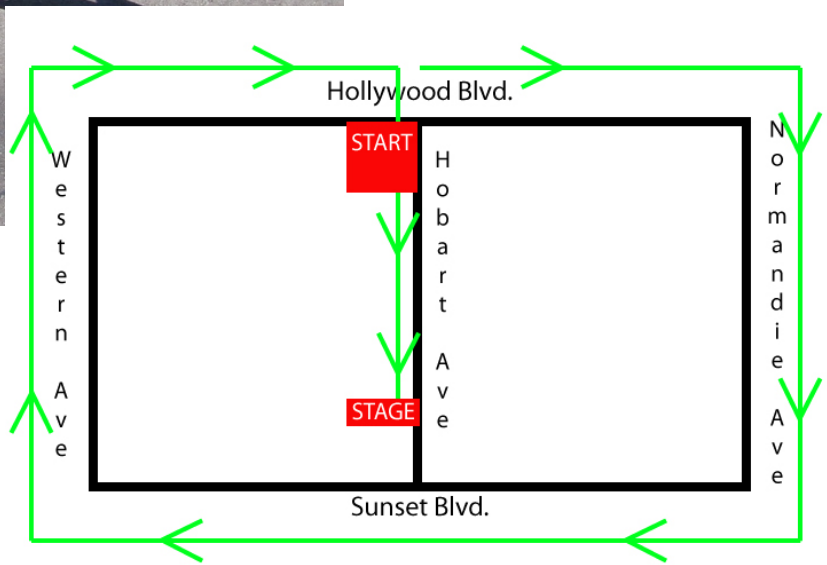
Hollywood Blvd.
START
Western Ave
Hobart Ave
Normandie Ave
STAGE
Sunset Blvd.

2- Intervenir et laisser faire : la diversité au service de l'ordre

- Neutralité de l'Etat, laisser faire et interventionnisme
- Dispositifs sécuritaires et normalisation de la diversité
- Le consensus de l'ordre

MIKE FEUER
EVIN De LEON
KREKORIAN
LOS ANGELES
CITY COUNCIL PRESIDENT
ERIC GARCETTI
Visit The New
AVEWEST

Beirut
Yerevan 7200 mi

3- Ce qui échappe à la discipline communautaire et à la sécurité étatique

- Place et représentations multiples des individus
- Les résistances collectives
- De la mosaïque au kaléidoscope urbain

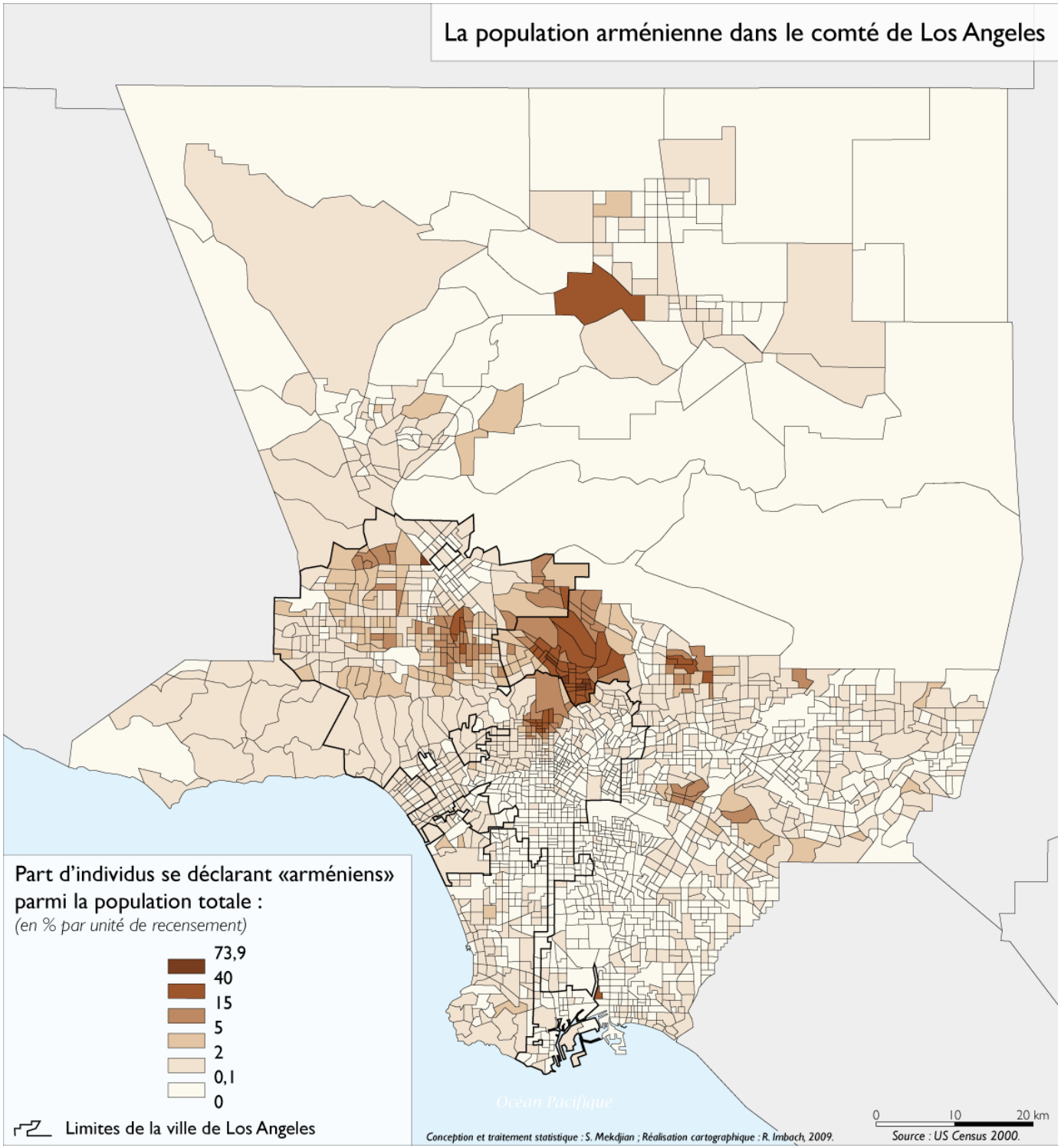
La population arménienne dans le comté de Los Angeles
Part d'individus se déclarant «arméniens» parmi la population totale :
(en % par unité de recensement)
73,9
40
15
5
2
0,1
0
Limites de la ville de Los Angeles
Océan Pacifique
0
10
20 km
Conception et traitement statistique : S. Mekdjian ; Réalisation cartographique : R. Imbach, 2009.
Source : US Census 2000.

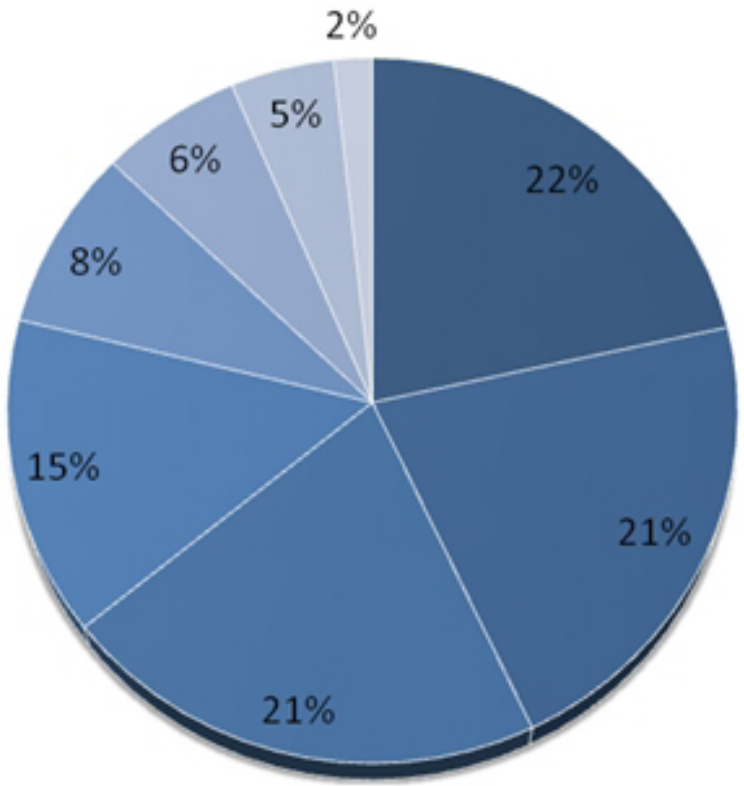

- J'aime (réponse courte "Good idea", "Nice" : 62,6% ; fierté, affirmation de valeurs communautaires : 37,4%)
- Pas d'opinion ("No", "N/A", "I don't care", "I've never been")
- Un espace social défavorisé ("dirty", "ghetto", dangereux)
- Un anti-Chinatown à développer (aménagements commerciaux et culturels)
- Glendale devrait s'appeler Little Armenia
- Un lieu d'affirmation politique (outil de reconnaissance et de revendication politique réussi 54%, insuffisant 46%)
- Un quartier historique de la présence arménienne qui n'est plus arménien (Thaï, Mexicain…)
- Un lieu d'installation des nouveaux immigrés arméniens issus d'Arménie

ARMENIAN FORD
DRIVING and TRAFFIC SCHOOL
Thai Town
Normandie
PAC ATLANTIC
INSURANCE
AUTO - HOME - LIFE
(323) 668-0040
K & V
DENTAL LABORATORY
(323)668 - 9243
B&G PHARMACY
B&G
PHARMACY
B&G PHARMACY
SUSHI
NO STOPPING
ANY TIME

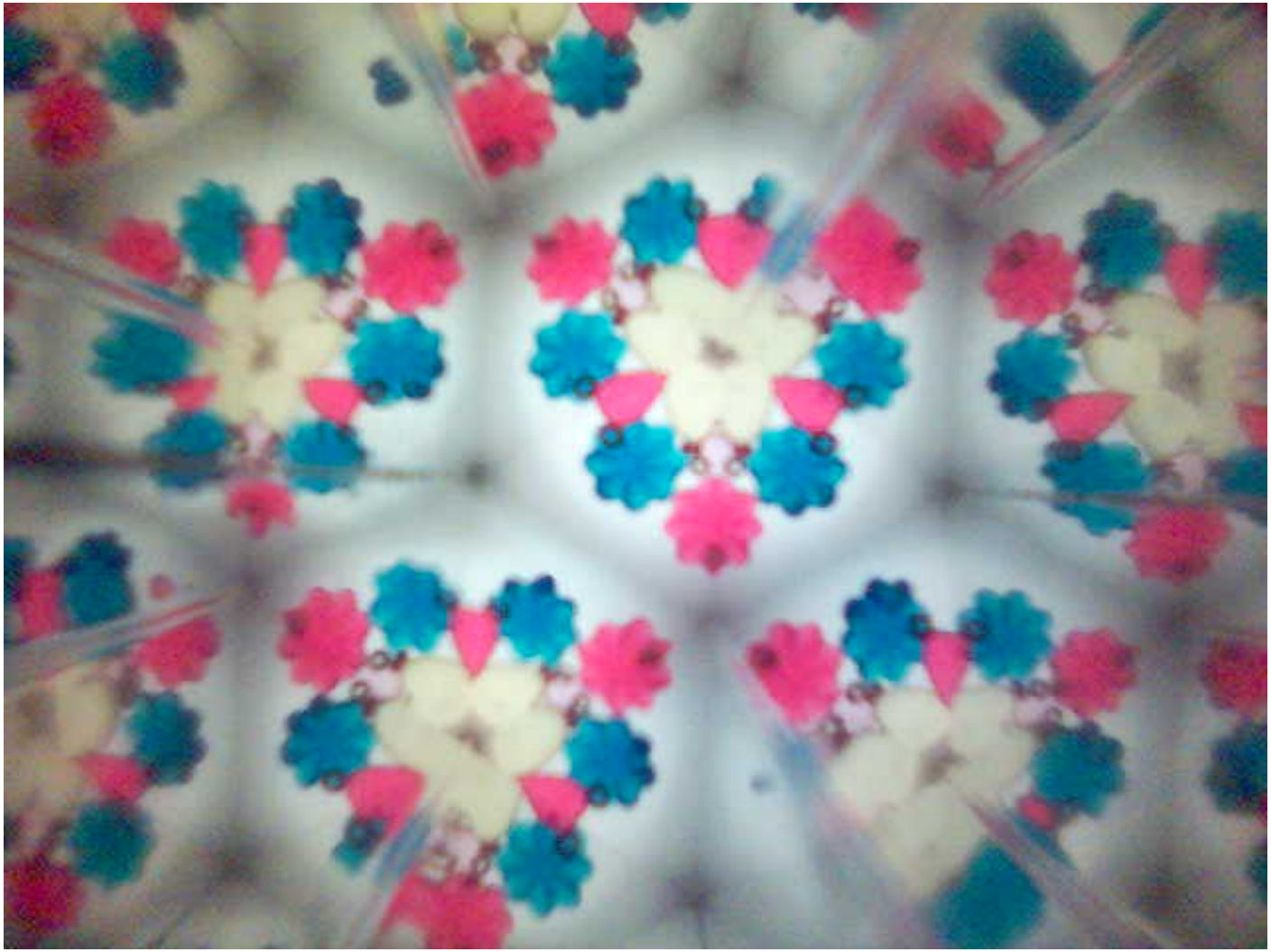

Merci